

CHAMPIONNAT DE FRANCE ENDURO 24MX

FINALE

AMBERT (63)

**30 SEPTEMBRE
1^{ER} OCTOBRE**



YAMAHA
Champion de France
Constructeurs
Enduro 2016

Impro-Vision - Ambert © Compagnie Créatives - Photos: Mathieu TAUAYSSAT

#ENDUROFRANCE

UN EVENEMENT
FEM
Fédération Française de Motocyclisme

INFOS SUR ENDURO-FRANCE.FR

PARTENAIRE MÉDIA

PARTENAIRES OFFICIELS

PARTENAIRES CONSTRUCTEURS

FOURNISSEURS OFFICIELS

PARTENAIRES CLUBS

SCAN
2018

ESTABLISHED



À découvrir
sur le stand
**DUBOST
SPORTS
LOISIRS**

RACING

www.firstracing.com



Mot du président

Chers amis spectateurs, Chers amis partenaires, Très chers bénévoles,
Enfin, cette date très attendue, des amateurs d'enduro et sport mécanique en général, est arrivée, elle marque aussi le point d'orgue de la saison pour les participants mais aussi des organisations du MC Livradois pour la saison 2017,
Encore une belle année avec un trial de ligue, la Rand'Auvergne et maintenant la finale du championnat de France d'enduro.

Pour la deuxième fois, après 2014, nous sommes fiers de pouvoir vous présenter ce qui se fait de mieux comme plateau dans le milieu de la moto tout terrain en France et fiers aussi de la confiance renouvelée de la FFM de nous confier une telle organisation.

C'est une reconnaissance pour tout le travail effectué par le moto club depuis de nombreuses années mais aussi pour ses bénévoles encore nombreux en ce week-end de fin septembre,

Peu d'associations peuvent se targuer de pouvoir mobiliser autant de personnes plusieurs fois dans la même année. C'est avec un plaisir indéniable que toute l'équipe du MC Livradois a concocté une épreuve digne d'une finale et du niveau de l'enduro en France, avec des sites faciles d'accès pour les spectateurs, un parcours sélectif pour les concurrents le tout dans les environs proches d'Ambert.

Quelle belle vitrine pour nos partenaires fidèles depuis longtemps, nous les en remercions.

Quelle belle vitrine pour notre territoire, la ville d'Ambert et les communes aux alentours, merci aux élus pour les autorisations et leur aide.

Il ne reste plus qu'à profiter du spectacle, mesdames, messieurs les pilotes à vous de jouer !

Merci à toute l'équipe du MC Livradois.

Bon week-end à toutes et à tous, à bientôt sur de nouvelles organisations.

Stéphane Duret

Décapage écologique par aérogommage

Préparation de sol

Béton ciré



SOLS INDUSTRIELS

BUREAUX

LAITRIES

LABORATOIRES

Résine autolissante

Moquette de marbre



REVÊTEMENT ANTIDÉRAPANT POUR BÉTAILLÈRE

cbertheol@icloud.com

www.bertheol-aerogommage.fr

06 60 20 26 93



www.elitemoto15.com

15000 AURILLAC

04 71 48 09 11

Scierie - Exploitation Forestière



**Achète tous bois
résineux**

Le bourg - 63220 CHAUMONT le BOURG

Tél. 04 73 95 01 04 - Fax 04 73 95 16 67

email : elpbois@orange.fr - www.elpbois.com



Finale du Championnat de France 2017 à AMBERT

Quelle aubaine de recevoir, à nouveau, sur notre commune d'Ambert et notre territoire du Livradois-Forez, la finale du Championnat de France. C'est un événement exceptionnel que nous nous devons de valoriser et d'accompagner.

Quelle chance d'accueillir les meilleurs pilotes français, de les encourager, de les admirer, de les voir s'affronter sur des parcours aménagés pour des spéciales qui nous promettent un spectacle de grande qualité. Du suspens, de l'émotion, de l'enthousiasme, de la passion. Tout un programme à offrir aux nombreux spectateurs qui sauront, une fois de plus, apprécier la grande qualité sportive de ces pilotes.

Quelle réussite à vous les membres du Moto Club du Livradois ! Organiser un tel week-end de course relève d'une expertise qu'il nous faut saluer, féliciter, remercier. Merci donc à vous, les bénévoles, qui travaillez depuis des semaines pour ce si beau rendez-vous.

Que la course commence... et nous saurons applaudir nos champions !

Myriam FOUGÈRE
Maire d'AMBERT
Conseillère Régionale

AOP

FOURME D'AMBERT

La douceur créative



fourme-ambert.com



Pour votre santé, mangez au moins 5 fruits et légumes par jour. www.mangerbouger.fr

Conseillère : www.rspplivadois.com - Crédits photos : Elisee Herlinzand

MA PETITE FABRIQUE

Retrouvez toutes vos idées créatives

Personnalisation d'objets, Loisirs, Peinture,
Scrapbooking, Outils de petits bricolages,
Décoration, Papiers

Atelier ouvert pour vous aider dans toutes vos
conceptions (travaux de décoration de Noël...)

Ma petite fabrique 63 77 route nationale
04 63 33 25 46 63220 Arlanc

MECASPORT

30 ans



Agent toutes marques à suivre...

63600 Ambert - Tél. 04 73 82 20 00

BOUCHERIE - CHARCUTERIE



63480 VERTOLAYE
04 73 95 20 75

63880 OLLIERGUES
04 73 72 68 64

63600 AMBERT
Place du Portel
04 73 82 08 34

Salaisons

Volailles

Plats cuisinés

Conserves

Rôtisserie : Poulet
Pintade - Epaule...
Viande cuite, Rosbeef,
Rôti de porc

Franck FAUCHER - 06 33 17 08 94

POINT M

ELECTROMENAGER

CHAUFFAGE

RÉPARATION, VENTE, LIVRAISON, NEUF et OCCASION

Poêle à bois et Granulés

Création de conduit cheminée et ramonage

22 bis Rue du Montel. 63600 AMBERT - 04 73 72 96 67

Zone de Rechimais. 43500 CRAPONNE/A - 04 71 03 24 99

PARCOURS / HORAIRES

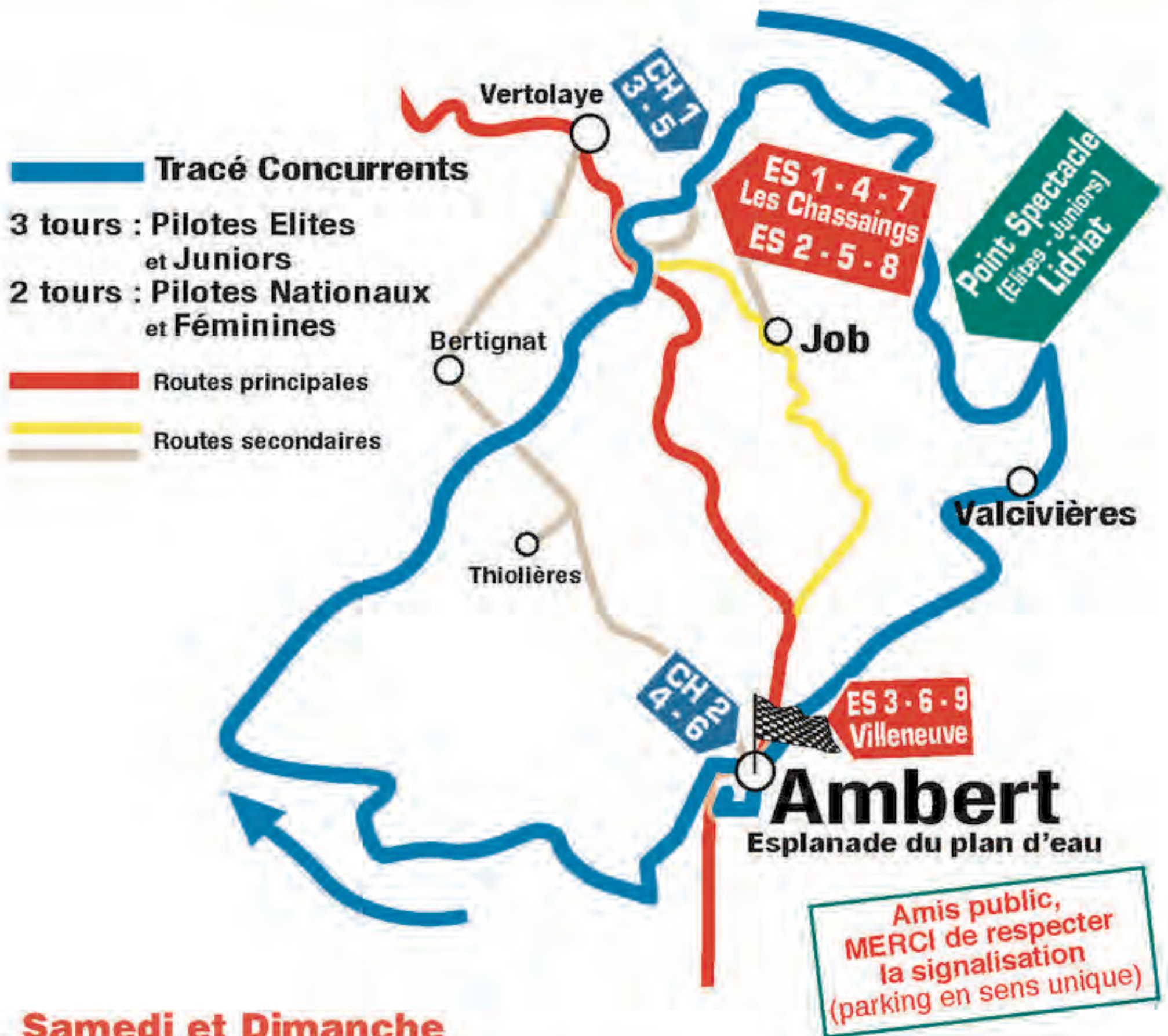

Samedi et Dimanche

♦ de 8h à 16h30 :

Départ / Arrivée : AMBERT (Esplanade du plan d'eau)

Epreuves spéciales :

JOB (Les Chassaings)

AMBERT (Villeneuve)

Buvettes et restauration sur place

♦ à 17h : Séance de dédicaces

♦ à 17h30 : Remise des prix à AMBERT

♦ à 18h : Démonstration Show Trial avec KENY THOMAS à AMBERT

KENNY THOMAS
...METS PART OF RTW COMMUNITY

SHOW TRIAL FREESTYLE

ride the world
| beyond the limits |

PARC PILOTES

SAMEDI 30 SEPTEMBRE 18H30

DIMANCHE 1 OCTOBRE 18H30

DT VIDÉOS FILMS

MOTOCUB



CLAAS

Ets MAILLET

Zone Artisanale
63600 St FERRÉOL des CÔTES
Tél. 04 73 82 06 39

Le Monteil
43500 CRAPONNE sur ARZON
Tél. 04 71 03 31 94



CATÉGORIES du CHAMPIONNAT de FRANCE

Elite : Les meilleurs pilotes français (comprenant les élites courant 2016, ceux qui ont marqué des points en Mondial 2016 et les 10 premiers Nationaux Scratch 2016), en 3 catégories suivant la cylindrée des motos.

E1 : de 100 à 125 cc, 2 temps et de 175 à 250 cc, 4 temps.

E2 : de 126 à 250 cc, 2 temps et de 290 à 450 cc, 4 temps.

E3 : de 290 à 500 cc, 2 temps et de 475 à 650 cc, 4 temps.

Junior : Pilotes de moins de 23 ans

Nationale : Pilotes français répartis en 3 catégories suivant la cylindrée des motos.

N1 : de 100 à 125 cc, 2 temps et de 175 à 250 cc, 4 temps.

N2 : de 126 à 250 cc, 2 temps et de 290 à 450 cc, 4 temps.

N3 : de 290 à 500 cc, 2 temps et de 475 à 650 cc, 4 temps.

Espoirs : Pilotes de moins de 20 ans sur des motos 125 cc, 2 temps.

Féminine : Pilotes féminines sans distinction de cylindrée.

Constructeurs : Par équipe de 2 pilotes, Elite ou Junior inscrits dans 2 catégories différentes.

CATÉGORIES du TROPHÉE de FRANCE

Néo Elite : 10 premiers pilotes du scratch national de l'année précédente montés en Elite.

Vétérans : Pilotes de plus de 37 ans

Espoirs : Pilotes de moins de 20 ans sur des motos 125 cc, 2 temps.

Etrangers : Pilotes de nationalités étrangères toutes catégories confondues.



Diamant Motos
vente Motos neuves et occasions toutes marques
votre concessionnaire
SUZUKI
SHERCO
Beta
FM
Parc des Essorts - Rond-point Aeroport - 42160 ANDREZIEUX-BOUTHEON Tél. 04 77 02 11 05



Antoine de Soultrait - Expert forestier
Denys de Soultrait - Technicien forestier

Vente de coupes de bois
par appel d'offre de l'AGEFOR.

Assistance pour la vente de parcelles boisées.

Recherche et marquage des limites par GPS.

Cartographie, cubage et estimation.

Reboisement.

AGEFOR Maison de la forêt

63370 LEMPDES - Tél 06 08 96 19 42

e-mail : soultrait@orange.fr ou contact@denysdesoultrait-gestionforet.com

EURL Garage **MOULIN**



Mécanique - Carrosserie

Dépannage
24h/24

PEUGEOT

MOTION & EMOTION

63480 VERTOLAYE - Tél. 04 73 95 20 04

e-mail : gge.moulin@acesone.com

LISTE des ENGAGES **Elite 1**

N°	NOM PRENOM	Marque
2	GAUTHIER Julien	Yamaha
6	DEPARROIS Nicolas	Yamaha
7	MIROIR Jérémy	Husqvarna
14	BREBAN Luc	Honda
17	BOUJU Maxime	Kawasaki
23	THOME Patrick	KTM
25	ROSADO Kévin	Yamaha
44	CARPENTIER Jérémy	Yamaha
63	DELHAYE DE MAULDE Quentin	Husqvarna
77	VIGNAL Martin	KTM
81	TARROUX Jérémy	Sherco



AUTOSÉCURITÉ
CONTRÔLE TECHNIQUE

Une marque du groupe SGS

CSCA AUVERGNE
Rue de la Masse
63600 AMBERT

NOUVEAU

*L'expérience au service
de votre sécurité !*

*Jean-Luc CHABANNES, Murielle et Clément sont heureux
de vous accueillir dans leur centre et de vous faire bénéficier
de leur MEILLEURE OFFRE du MOMENT !*

Contactez-nous : **04 73 82 22 71**
www.ambert.autosecurite.com



BEAUTY SUCCESS

Bien-être & belle humeur!

Heures d'ouverture :

du mardi au vendredi de 9h à 19h

(sur rdv le midi)

le samedi de 9h à 12h et de 14h à 19h

**Votre escale
beauté !**



11, boulevard Sully - 63600 AMBERT

Tél. 04 73 82 50 63

Classement provisoire Elite 1

Pilote	Marque	Points
1 TARROUX Jérémy	Sherco	157
2 GAUTHIER Julien	Yamaha	120
3 MIROIR Jérémy	Husqvarna	108
4 CARPENTIER Jérémy	Yamaha	99
5 DELHAYE DE MAULDE Quentin	Husqvarna	78
6 VIGNAL Martin	KTM	65
7 MCCANNEY Jamie	Yamaha	54
8 BOUCARDEY Romain	Yamaha	54
9 THOME Patrick	KTM	42
10 BREBAN Luc	Yamaha	35

MECASPORT

30 ans

SHERCO
Motocycles



Agent
toutes marques

à suivre...

63600 Ambert - Tél. 04 73 82 20 00



Gedimat

MATÉRIAUX & BRICOLAGE

Matériaux de construction
Engrais - Semences - Aliments phyto-sanitaires
Pose de menuiserie

63600 AMBERT

12, rue de l'Industrie
Tél. 04 73 82 00 54
Fax 04 73 82 47 08

63660 ST-CLÉMENT

LIVRAISON FUEL DOMESTIQUE
Tél. 04 73 95 40 14
Fax 04 73 95 80 46

63660 ST-ANTHÈME

Le Plat des Croix
Tél. 04 73 95 40 07
Fax 04 73 95 81 77

Fabrication & Restauration



Meubles

Salle de bains

Décapage par
aérogommeuse

Ponçage
et vitrification
de parquets

3 rue des Prairies
63600 AMBERT

Tél. 04 73 82 37 39 - Fax 04 73 95 77 81
e-mail : debiton63@hotmail.fr



TRANSPORT - CAR - MINIBUS

S.A.R.L VOLDOIRE & FILS

Le bourg
63600 VALCIVIERES
22 bis rue du Montel
63600 AMBERT

Tél. : 04 73 82 14 00
Port. : 06 59 78 49 22

E-mail : autocarvoldoire@gmail.com

LISTE des ENGAGES Elite 2

N°	NOM PRENOM	Marque
1	LARRIEU Loic	Yamaha
17	LESPAGNOL Valentin	Sherco
18	BEREPION Alexis	KTM
23	VECCHI Elie	Husqvarna
24	CHAUMEIL Guillaume	Honda
25	VISSAC Pierre	Beta
29	GAUTIE Vincent	Sherco
31	JOLY Jérémy	Beta
32	GAUTHIER Luc	Beta
78	ALBEPART Emmanuel	Yamaha
88	LAFONT Yohan	Yamaha
89	PANIS Kevin	Sherco

Motoculture et Cycles MALTRAIT François



OUTIL WOLF

Husqvarna

STIHL

PEUGEOT

Jonsered

Réparations
toutes marques
Agent Microcar

Grand choix de fournitures cycles, cyclos, scooters

Groupes électrogènes - Equipements forestiers

15, av. G. Clémenceau - 63600 AMBERT

Tél. 04 73 82 12 83 - Fax 04 73 82 60 26

30, rue Jean Vellay - 63220 ARLANC

Tél. 04 73 95 02 53

le bon coin

bar brasserie

carte
plat du jour
formules

1, av. Georges Clémenceau - AMBERT
tél : 04 73 82 03 08 - ouvert tous les jours

CAISSE D'ÉPARGNE
D'Auvergne et du Limousin

banquier et assureur au quotidien.



Agence d'Ambert :
1, av. du 11 Novembre - 63600 AMBERT
Tél 0 820 892 800 - Fax 04 73 82 55 95



Importateur officiel France :



Fabriquant **TWISTER**

Concessionnaire :

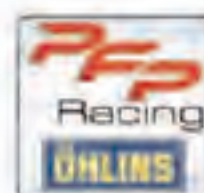

Spécialiste préparation :
50/85/125/250cc
Réglage d'injection
sur banc d'essai DFI



Distributeur : **KAYABA**



19, route d'Ambert - 63120 COURPIERE - 04 73 53 18 40

Classement provisoire Elite 2

Pilote	Marque	Points
1 LARRIEU Loic	Yamaha	160
2 JOLY Jérémy	Beta	126
3 ALBEPART Emmanuel	Yamaha	110
4 VISSAC Pierre	Beta	104
5 GAUTIE Vincent	Sherco	80
6 PANIS Kevin	Sherco	75
7 LAFONT Yohan	Yamaha	68
8 LESPAGNOL Valentin	Sherco	55
9 DOVEZE Mathieu	Yamaha	49
10 CHAUMEIL Guillaume	Honda	43

Atelier de Menuiserie

Frédéric LONDICHE

Menuiserie - Cuisine
Ébénisterie - Escalier
Agencement Intérieur
Aménagement Extérieur

**Création et Fabrication
de tous vos projets bois**

Les Plaines - 63480 MARAT
Tél. 06 61 77 76 16 / 04 73 82 36 68

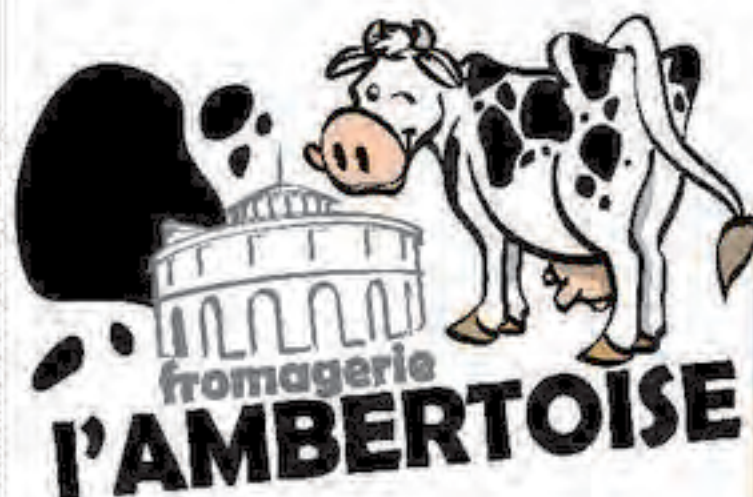

- Fourme d'Ambert AOP
- Tomme grise
- Tomme des neiges
- Tomme fourme



Yaourts Fermiers

Made in Ambert

Nature Caramel
Fraise Myrtille
Vanille Abricot
Cerise Citron
Châtaigne Verveine
Ananas Noix de coco

Horaires d'ouverture : du lundi au samedi de 8h30 à 12h
+ le vendredi de 14h à 19h

STAND de VENTE DIRECTE
sur le paddock A,
SAMEDI et DIMANCHE

GAEC RODARY - Fromagerie l'Ambertoise - Ligonne - 63600 AMBERT
Tél. 04 63 33 24 64 - fromagerielamberto.wix.com/ambertoise

«Retrouvez-nous sur notre page Facebook : Fromagerie l'ambertoise»

e-mail : fromagerie.lambertoise@sfr.fr

LISTE des ENGAGES Elite 3

N°	NOM PRENOM	Marque
7	NAMBOTIN Christophe	KTM
23	QUEYREYRE Alexandre	Beta
64	GESLIN Anthony	Beta
93	DUMONTIER Romain	Yamaha
97	NOURRISSEAU Pierre-Marie	EVOSET

AMBERT CENTRE de CONTROLE SECURITEST

CONTROLE TECHNIQUE AUTOMOBILE



22, av. de la Dore - AMBERT

Tél. 04 73 82 67 66



LIVRADOIS FAÇADES

Ravalement de façades
Neuf et restauration
Joints de pierres

DEVIS GRATUIT

Rue Marc Seguin - Z.I. - AMBERT - 04 73 82 91 77
e-mail : livradoisfacades@wanadoo.fr



Hôtel ☆ ☆
Restaurant

Georges et Brigitte ASNAR
63480 Vertolaye

Tél. : 04 73 95 20 16 - Fax. : 07 73 95 23 85

www.hotel-voyageurs-vertolaye.com



Classement provisoire Elite 3

Pilote	Marque	Points
1 NAMBOTIN Christophe	KTM	142
2 DUMONTIER Romain	Yamaha	136
3 GESLIN Anthony	Beta	107
4 QUEYREYRE Alexandre	Beta	96
5 COTTON Rudy	Husqvarna	52
6 BELLINO Mathias	Husqvarna	40
7 NOURRISSEAU P.M.	EVOSET	22
8 RONCIN Pierrick	TM Racing	22

Classement provisoire Néo Elite

Pilote	Marque	Points
1 VIGNAL Martin	KTM	120
2 LAFONT Yohan	Yamaha	117
3 THOME Patrick	KTM	85
4 DOVEZE Mathieu	Yamaha	80
5 BOUJU Maxime	Kawasaki	68
6 RICHAUD Valentin	Husqvarna	65

Finale du Championnat de France d'enduro 2017

les chiffres...

12 mois de préparation

9 communes traversées

70 kilomètres de chemins balisés

5 sentiers réouverts à la circulation

36 kilomètres de rubalises
pour les spéciales

105.000 € de budget

82 sponsors et partenaires

300 bénévoles

356 pilotes

7 champions du monde présents



DAUPHIN TP

**Terrassements - Travaux Publics
Assainissement - VRD - Démolition
Concassage Mobile**

Tél. 04 73 82 00 37 Les Littoux - 63990 JOB



Nous vous rendons la route plus sûre

AMBERT
32, av de la Dore
04 73 82 02 69

COURPIÈRE
6, route d'Ambert
04 73 51 29 54

CLERMONT-FERRAND
43 rue Jules Verne
04 73 91 30 30

65 av du Brézet | 18 rue E. Gilbert
04 73 91 39 30 | 04 73 93 83 41



ARLANC
15, rte de Beurrières
Tél. 04 73 95 03 39

AMBERT
2, rue de l'Industrie
Tél. 04 73 82 37 37

e-mail : contact@batibrico.fr

LISTE des ENGAGÉS Juniors

N°	NOM PRENOM	Marque
5	BEAUD Alexis	Husqvarna
6	MALIGES Luc	KTM
8	PAILLASSON Marceau	Beta
9	VIAL Max	Husqvarna
11	NICOLOT Jean Baptiste	Yamaha
14	DUBOST Thomas	KTM
17	DEVOULX Isaac	Husqvarna
19	DELAIGUE Jocelyn	KTM
20	DEBAUD Valerian	TM Racing
21	SCHNEIDER Jean-Charles	Husqvarna
22	RICHAUD Valentin	Husqvarna
24	DE CLERCQ Till	Husqvarna
25	PASSET Thibaut	Yamaha
28	BAILLY Clément	YAMAHA
29	RAQUIDEL Julien	KTM
31	PEZZUTTI Loic	Husqvarna
32	ABGRALL David	Sherco
33	BEYSSAC Antoine	Beta
34	BERTELLI Cyril	KTM
39	CHEVALARD Jimmy	Sherco
48	DE KORSAK Alexandre	KTM
50	GERVAISE Gauthier	Husqvarna
61	PICHAUD Alex	KTM
65	BLANIOUE Hugo	Yamaha
72	FARGIER Luc	Honda
81	BARDY Rudy	KTM
95	FLICK Xavier	Sherco

MECASPORT

30ans



Agent
toutes marques

à suivre...

63600 Ambert - Tél. 04 73 82 20 00



Guy CHEVALEYRE

ÉLECTRICITÉ GÉNÉRALE BÂTIMENT

Vente - Dépannage
électroménager - Antenne TV
Automatisme de portail

Le Colombier - 63990 JOB

Tél. 04 73 82 32 87 / 04 73 82 24 24

e-mail : chevaleyre.gui@neuf.fr

www.ride111.com

Ride111

VENTE DE PIÈCES ET ACCESSOIRES TT

www.ride111.com

Boutique en ligne 100% dédiée à la moto tout-terrain

S.A.S.

Jean-Noël DUMEIL

TRAVAUX
PUBLICS



TERRASSEMENT

90, av de Lyon

AMBERT

Tél. 04 73 82 24 97 Fax 04 73 82 91 03

e-mail : jean-noel.dumeil@wanadoo.fr



Caisse de Crédit Mutuel d'Ambert

23, av. Georges Clémenceau
63600 AMBERT

Tél 04 73 82 71 90

Classement provisoire Juniors

Pilote	Marque	Points
1 DUBOST Thomas	KTM	129
2 BLANJOUÉ Hugo	Yamaha	100
3 ABGRALL David	Sherco	91
4 NICOLOT Jean Baptiste	Yamaha	83
5 MIRABET VIDIELLA Kirian	Sherco	79
6 DEBAUD Valerian	TM Racing	73
7 VIAL Max	Husqvarna	73
8 ESPINASSE Théophile	Sherco	65
9 PASSET Thibaut	Yamaha	62
10 FLICK Xavier	Sherco	60

MOTOS - QUADS - CYCLOS - ACCESSOIRES - OCCASIONS



DUBOST

SPORTS LOISIRS

100% OFF ROAD

www.dubost-sportsloisirs.com

1, rue de la Gare - 63250 Chabreloche ☎ 04 73 94 25 83
15, rue de l'Industrie - 63170 Aubière ☎ 04 73 39 94 37









LISTE des ENGAGES Féminines

N°	NOM PRENOM	Marque
3	ROCHE Valérie	Sherco
5	CHAPLOT Elodie	SHERCO
7	BERREZ Juliette	Yamaha
8	BOUDOU Anouk	Yamaha
9	CORMIER Jessica	Sherco
10	MARTEL Justine	KTM
14	FURNON Justine	KTM
15	GALAND Elsa	KTM
16	PEREZ Noémie	KTM
18	TICHET Samantha	Yamaha
20	DUFAUD Amélie	Husqvarna
21	GARDINER Jessica	Yamaha
22	MEYRAN Sonia	KTM
23	VEZON Léa	KTM

Retransmissions sportives

Écran
Géant



BAR LE PUB

2 place des minimes - AMBERT
Tél. 04 73 82 37 85

www.lepub-ambert.com

RESTAURATION - SNACK - TAPAS - BURGERS

NOUVEAU
LIVRAISON

Mojitos
Cave à bières
Whiskys / Rhums



POKER



Espace
BAR À VIN
LE BISTROT



PEUGEOT AMBERT

Garage BORDEL

MÉCANIQUE - DÉPANNAGE 24h/24

CARROSSERIE

Pose et réparations de pare-brise

LOCATION VÉHICULES : - UTILITAIRES jusqu'à 14 m³

- VÉHICULES de tourisme jusqu'à 9 PLACES.

NOUVEAU : Location de nacelle (ht 16m) + Mini-pelle (2 tonnes)



Route du Puy - 63600 AMBERT - Tél. 04 73 82 03 91



**Anita
Bonnald**

Au Panier Fleuri

*« Offre les bouquets de
fleurs aux féminines »*

12, place du Pontel
63600 AMBERT

Tél. 04 73 82 11 97

**Classement provisoire
Féminines**

Pilote	Marque	Points
1 GARDINER Jessica	Yamaha	140
2 TICHET Samantha	Yamaha	139
3 BERREZ Juliette	Yamaha	122
4 ROCHE Valérie	Sherco	100
5 MARTEL Justine	KTM	96
6 CORMIER Jessica	Sherco	78
7 CHAPLOT Elodie	KTM	71
8 GALAND Elsa	KTM	62
9 VEZON Léa	KTM	32
10 DUFAUD Amélie	Husqvarana	22

A L F

**Ambulances du Livradois Forez
Ambulances - VSL - Taxi**

22, avenue du Maréchal Foch - 63600 AMBERT

04 73 82 49 12 - 06 29 35 53 87

ambulance.livradois@orange.fr

Ambert - Arlanc - Dore l'Eglise

CF2C

Génie climatique

Climatisation / Chauffage
Ventilation / Traitement d'air

Tuyauterie industrielle noir ou inox tous fluides

Tél. 04 73 83 34 34 - Fax 04 73 83 96 95

cf2c-climatisation@cf2c.fr

Z.A. Champ Lamet - 2 rue des begonnes - 63430 Pont du Château

TRESSE
INDUSTRIE

TRESSEUR
TRESSEUR D'AVENIR



705 RUE MARC SEGUIN
63600 AMBERT - FRANCE
TEL. + 33 (0)4 73 82 45 75
FAX: + 33 (0)4 73 82 34 96

WWW.TRESSE.COM

CHAMPIONNAT DE FRANCE ENDURO 24MX

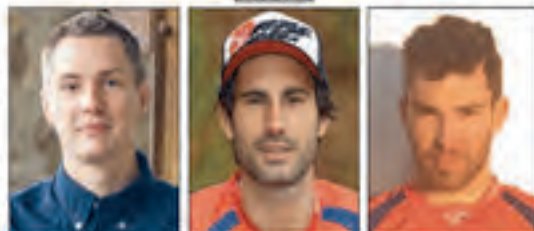

Pierre VISSAC - E2

Jeremy JOLY - E2

Anthony GESLIN - E3



Valérian DEBAUD - Jr

Leo LE QUERE - Esp

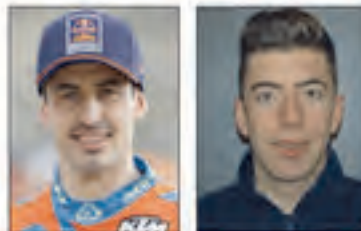

Christophe NAMBOTIN - E3

Thomas DUBOST - Jr



Jérémy MIROIR - E1

Mathias BELLINO - E3



Jamie MCCANNEY - E1

Loïc LARRIEU - E2

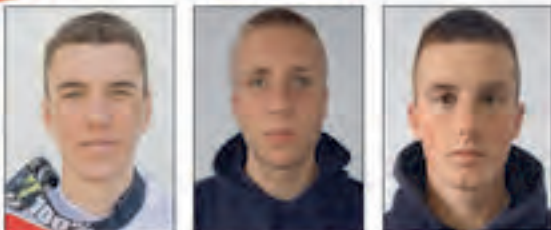

Jean-Baptiste NICOLOT - Jr

Hugo BLANQUOU - Jr

Thibault PASSET - Jr

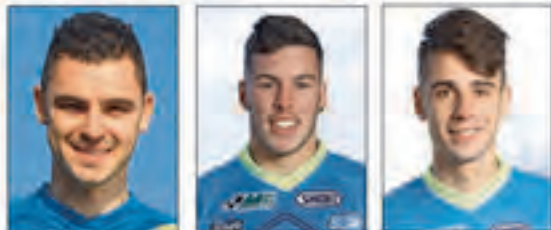

Jérémy TARROUX - E1

Théophile ESPINASSE - Jr

Kirian MIRARET - Jr

vez
ve
ring!



PRESENT SUR TOUT LE CHAMPIONNAT DE FRANCE ENDURO ET LES CLASSIQUES

Team AMBIANCE AMOTO



www.ambiancemoto.com

AMBIANCE MOTO ISSOIRE

*Votre spécialiste
tout terrain*



A75 - Sortie 14 - Route de Saint Germain à issuire - 04 73 89 98 75



2017 est l'année de l'Enduro en France avec la tenue des ISDE à Brive la Gaillarde fin août. Une première depuis 2001 et surtout une évidence tant notre pays est une terre d'Enduro.

C'est le cas d'un point de vue sportif avec 25 titres mondiaux acquis depuis 2008, mais également du côté des organisations tant la qualité de notre championnat national et de notre Grand Prix de France sont unanimement reconnus.

L'enduro français est donc dans un cercle vertueux avec des pilotes de classe mondiale qui font leurs gammes sur le Championnat de France 24MX. Le niveau y est tel que certaines catégories sont presque aussi relevées qu'un Mondial. Une telle chose est possible grâce au savoir-faire reconnu des Moto-Clubs et de notre prestataire fédéral Jean-Luc Miroir qui officie depuis plusieurs années sur le championnat. Il ne faut pas oublier le soutien de nos partenaires, et l'aide apportée par les nombreux bénévoles qui œuvrent avec la FFM pour proposer au public et aux pilotes des conditions de course optimales.

Je vous souhaite un excellent week-end sous le signe du sport moto.

Jacques BOLLE
Président de la Fédération Française de Moto



**Couverture
Étanchéité - Bardage**

**Ouvrages spéciaux
Cuves**

Bassins de rétention

**Réparations
Nettoyage
Entretien**

www.snei.fr

Siège social :
Rue Pierre Boulanger - Z.I.
B.P. 38 - 63370 LEMPDES
Tél. 04 73 61 58 70
Fax 04 73 61 58 71



LES AIRELLES

Traiteur

Pour tous vos événements

- Familiaux (mariage, baptêmes, cousinades, communion, repas de famille...)
- Professionnels (repas d'entreprise, départ en retraite...)
- Clubs sportifs & Associations (assemblées générales, manifestations...)



Boulangier • Pâtissier • Chocolatier • Traiteur

25, av. du Maréchal-Foch - 63600 AMBERT

Tél. 04 73 82 14 67

e-mail : lesairelles.ambert@orange.fr



LES AIRELLES

Nos spécialités : Tuiles à l'orange, Croquant du Forez, Pièces montées fantaisie

Boulangier • Pâtissier • Chocolatier • Traiteur

25, av. du Maréchal-Foch - 63600 AMBERT

Tél. 04 73 82 14 67

e-mail : lesairelles.ambert@orange.fr



Après une RAND AUVERGNE réussie en juin dernier avec une bagarre acharnée où la victoire s'est jouée dans la dernière spéciale, la dynamique équipe du Président Stéphane DURET remet le couvert pour la finale du championnat de France enduro, où tous les ingrédients seront réunis pour avoir une belle fête.

Ces deux manifestations de très haut niveau permettent de faire découvrir notre magnifique région, avec des organisations de très haut niveau réalisées par des bénévoles qui sont à féliciter.

Félicitations à toute l'équipe du moto club du Livradois qui auront organisé 3 épreuves cette année !

Que cette épreuve soit une réussite, et que de nombreux pilotes auvergnats soient sur les podiums.

Que le meilleur gagne !



Vincent RIGAUDIAS
Président ligue Motocycliste Auvergne Rhone Alpes.
Vice-Président Fédération Française de Motocyclisme.

Vos spécialistes tout terrain
au cœur de l'action

noise



*Nos pilotes saison 2017
E. Albepart & J. Gardinen*



**TECHNIC
MOTOS**

Rue Victor Hugo - ZAC des Bruneaux
42700 FIRMINY
Tél. 04 77 56 23 73



PHILIP MOTOS
SAINC-ETIENNE

9, rue de Dunkerque
42100 St ETIENNE
Tél. 04 77 81 16 50

LE SPÉCIALISTE CROSS ET ENDURO

WWW.24MX.FR



24MX

MOTOCROSS & ENDURO ONLINE

24mx.fr | info@24mx.fr | 09.75.18.20.15



Merci au MC Livradois pour son engagement !

Après la Haute-Loire en 2016, la Finale du Championnat de France reste dans notre région cette année encore, et plus précisément dans le Puy-de-Dôme - preuve que l'Auvergne et notre région sont des terres de prédilection pour les sports mécaniques, d'autant que c'est même la deuxième fois, avec l'édition 2014, que ce rendez-vous se déroule dans le département.

C'est évidemment une belle marque de confiance pour tout le Moto Club du Livradois, et je tiens ici à en féliciter très sincèrement le Président Stéphane DURET ainsi que tous ceux qui l'entourent. Terre de sport, terre de tous les sports, Auvergne-Rhône-Alpes brille grâce à votre engagement partout dans notre région. C'est votre énergie, votre passion et votre dévouement dans la vie locale qui font d'Auvergne-Rhône-Alpes une région reconnue pour sa vitalité et où l'on aime se retrouver pour les plus grands rendez-vous sportifs.

Nous sommes très fiers, avec Myriam FOUGERE, Maire d'Ambert et conseillère régionale, que la Région puisse être aujourd'hui à vos côtés.

Excellent moment à toutes et à tous, et que les meilleurs gagnent !

Laurent WAUQUIEZ
Président de la Région Auvergne-Rhône-Alpes

CRONIE'EVENTS



EVENEMENTIEL



COMMUNICATION



LOCATION



ANIMATION

06 50 69 66 62

www.cronie-events.com

contact@cronie-events.com

 **#Cronie'events Sas**
Rejoignez-nous



LISTE des ENGAGES Espoirs

N°	NOM PRENOM	Marque
5	DANGLARD Andy	Husqvarna
6	VANOEVELEN Matthew	Yamaha
7	MALVY Martin	TM Racing
8	SALQUES Louis	Husqvarna
9	KOZACZKA Théo	Husqvarna
10	MOLIN PRADEL Luc	TM Racing
11	COURAUD Julien	TM Racing
12	CAMACHO Enzo	Husqvarna
13	BOREL Tristan	Yamaha
16	PAULET Johan	GasGas
18	DRUMARE Antoine	Yamaha
20	BERERD Nathan	Husqvarna
22	DELSERIES Léo	Husqvarna
26	MERMIER Pierrick	KTM
27	MACCIOCCI Killian	KTM
30	FAURE Corentin	TM Racing
32	MONZO Melvin	Sherco
33	MESNARD Charly	KTM
34	FILHOL Robin	TM Racing
35	FOUCHER Thomas	KTM
37	GOUTTEBEL Théo	KTM
43	CHANAVAL Pierre	Yamaha
44	LE PENVEN Charles	Husqvarna
45	BARATANGE Thomas	TM Racing
47	SOMARE Luc	Yamaha
48	BROGLIO Anatole	Yamaha
50	GERVAISE Hugo	Husqvarna
52	BERGER Théo	KTM
54	CARTAL Melvin	Husqvarna
57	PAULET Logan	Yamaha
61	GENTILHOMME Clément	SHERCO
66	THERIC Neels	Husqvarna
69	MAZAUDIER Mel	Husqvarna
73	JACON Adrien	KTM
83	MICHEL Grégoire	Yamaha
84	ICHARD Loïc	Evo-Set
97	PELLEREY Tom	Husqvarna
98	LE QUERE Léo	TM Racing
99	OLTRA Noah	Yamaha

Ets FOUGERES

Matériels agricoles Motoculture



15 zone artisanale - Le Pont d'Aubignat
63600 St Ferréol des Côtes
Tél. 04 73 82 03 49

Optic 2000
Une nouvelle vision de la vie

KARL LAGERFELD

Jean-François BEAL - Tél. 04 73 82 00 43
1 rue de la République - 63600 AMBERT

**HORLOGERIE
BIJOUTERIE**

FAN' BIJOUX

Réparations
Bijouterie / Horlogerie

3, place des Minimes - 63600 AMBERT
Tél. 04 73 82 02 41

TERRASSEMENT ASSAINISSEMENT ENROCHEMENT

Artisan Travaux Publics

Roland COSTE

Route de
l'aérodrome

63600 AMBERT

Tél. 04 73 82 26 18 - 06 61 32 37 14

DEVR30

DDP

4 bd Sully - AMBERT - Tél. 04 73 82 13 39

MAÇONNERIE GÉNÉRALE Franck DURET

BÉTON CIRÉ

MOQUETTE de PIERRES - RÉSINE de SOL



« Je réalise vos conceptions intérieures en béton ciré
(devis gratuit) idéal pour les salles de bains, plan de travail,
pour recouvrir tous vos supports, carrelage, béton etc... »

Les Chaux - 63600 AMBERT
Port. 06 63 37 86 12

Classement provisoire Espoirs

Pilote	Marque	Points
1 LE QUERE Léo	TM Racing	157
2 VANOEVELEN Matthew	Yamaha	120
3 THERIC Neels	Husqvarna	115
4 BERED Nathan	Husqvarna	91
5 BERGER Théo	KTM	68
6 MAZAUDIER Mel	Husqvarna	67
7 PELLERREY Tom	Husqvarna	61
8 FILHOL Robin	TM Racing	44
9 JACON Adrien	KTM	38
10 LE PENVEN Charles	Husqvarna	34

Naturellement proche de vous



Kiriel

ASTIER IMBERT

JARDIN - VÊTEMENTS
ALIMENTATION ANIMALE - ÉLEVAGE

BOISSONS - COMBUSTIBLES

38, av E. Chabrier - 63600 AMBERT - Tél. 04 73 82 19 23 - Fax 04 73 82 42 89

C2AP

**Construction Agro Alimentaire
et Pharmaceutique**

Salle Blanche - Etuve / Chambre froide
Cloisonnement / Plafond isotherme
Menuiserie isotherme / Isolation / Doublage

Tél. 04 73 83 79 55 - Fax 04 73 83 79 56

c2ap-agropharma@wanadoo.fr

Z.A. Champ Lamet - 2 rue des begonnes - 63430 Pont du Château

La Chaumière
HÔTEL ★★★
17 CHAMBRES

RESTAURANT
TERRASSE...

"UN JARDIN AU CŒUR DE LA VILLE"

41, av. Maréchal Foch - 63600 AMBERT

Tél 04 73 82 14 94

www.chaumiere-ambert.fr

contact@chaumiere-ambert.fr

LISTE des ENGAGES National 1

N°	NOM PRENOM	Marque
102	PASTEL Tom	Sherco
105	GANDON Loic	KTM
106	POLESSO Peter	Honda
107	CROUZET Quentin	Husqvarna
108	FERRET Maxime	Yamaha
109	PIONNIER Cyril	Yamaha
110	SICARD Romain	KTM
111	BERNARD Jonathan	Husqvarna
112	BRIEND Anthony	Yamaha
113	COMINELLI Sylvain	Yamaha
114	PAVIET Martin	KTM
116	LANGLADE Jérémy	Yamaha
117	ROUCHON Thomas	Husqvarna
120	BARD Kévin	Suzuki
121	LARIGAUDERIE Rémy	Husqvarna
122	PERROT Maxime	KTM
123	MEKIL Aurélien	Sherco
124	CHEVALEYRE Etienne	KTM
125	BUREL Vincent	Husqvarna
126	ALINAT Guillaume	KTM
127	CLERMONT Maxime	Yamaha
128	MOUNIER Florent	Yamaha
129	BION David	Yamaha
130	BUHOT Nicolas	Yamaha
131	LACABANE Jérémy	Yamaha
132	LE GALLIC Mickaël	KTM
133	FERRIER Etienne	Yamaha
134	LAGARRIGUE Benoit	KTM
135	TAILHANDIER Clément	Yamaha
136	LORIN Thomas	KTM
137	JOULIE Pierre	Sherco
138	BAS Joris	KTM
139	LEVESQUE Dylan	Honda
140	HUGOT Pierrick	KTM
141	ADAM Arnaud	Honda
142	FEUILLADE Thibault	KTM
143	MATTRAND Sylvain	Yamaha
144	RAFFY Julien	Yamaha
145	FANGET Marc	Husqvarna
146	SECHAUD Théo	Yamaha
147	DEFFRADAS Pierre	Yamaha
148	MALIGES Kevin	KTM
149	SAUVADE Ugo	Yamaha

LISTE des ENGAGES National 1

N°	NOM PRENOM	Marque
150	ALONSO Gaël	KTM
151	VAURE Tomy	Suzuki
152	THINON Pierre	KTM
153	ROUYET Willy	Sherco
154	THINON Maxime	Yamaha
161	PASCO Steve	TM Racing
170	FARGIER Antoine	Yamaha
171	TERME Clément	Yamaha
172	POUGET Alexis	Sherco
177	GRAS Clovis	Evo-set
194	REINA-MARION Florian	Yamaha
195	FEKETE Anthony	Yamaha
200	LAURANS Cyril	Yamaha
211	FAURE Aymeric	KTM
215	CAUSSE David	Husqvarna
222	MARCHAL Enzo	Yamaha
223	BESSON Julien	Kawasaki
243	GOUTEFANGHEAT Maxime	Yamaha
248	SERIEYS Jérémie	Sherco
325	CREPIN Victor	TM Racing

TAXI *Eric POUGET*
POUGET
Transport assis professionnalisé
Remboursement toutes caisses
 Commune de stationnement : St Martin-des-Olmes
Tél. 06 75 86 27 65

BAR
Le Bel Epoque
AMBERT
 3, Bd Sully - Tél. 04 73 82 25 50
 **LeBelEpoque**



Aurélien JOUBERT TOUTES ASSURANCES

- Particuliers → Artisans / Commerçants
- Entreprises → Exploitants Agricoles
- Assurance-Vie → Prévoyance / Assurance de Prêt

42, Av. Foch • 63600 AMBERT • ☎ 04 73 82 08 74

Classement provisoire National 1

Pilote	Marque	Points
1 ROUYET Willy	Sherco	130
2 CROUZET Quentin	Husqvarna	129
3 CRIQ Antoine	Yamaha	107
4 MALIGES Kevin	KTM	92
5 LAURANS Cyril	Yamaha	91
6 ROUCHON Thomas	Husqvarna	61
7 PASTEL Tom	Sherco	54
8 BERNARD Jonathan	Husqvarna	54
9 PAVIET Martin	KTM	50
10 BRIEND Anthony	Yamaha	50

Hôtel** - Restaurant LA GARE

Le chef vous propose 4 menus
ou une carte avec suggestions
et plats du terroir.



Chef de cuisine : L. MARCHEPOIL

Av. de la Gare - 63600 AMBERT

Tél. 04 73 82 00 27

e-mail : hotel.de.la.gareambert@gmail.com

STORES intérieurs & extérieurs

GARANTIE 5 ans

Qualité NF



Une GAMME ÉTENDUE adaptée à tous
les budgets : - Rideaux
- Revêtements de sols - Parquets Flottants



**VOLETS
ROULANTS
ALUMINIUM**
GARANTIE 8 ans

PERGOLAS
GARANTIE 5 ans
Prolongez votre
Intérieur !



Philippe CHANTELAUZE
63600 LA FORIE - Tél. 04 73 82 21 19



JP André
AMÉNAGEMENT FONCIER

Achat / Vente Terrain, Lotissement, Locaux industriels et commerciaux

35 I, Bd Etienne Clementel - 63100 CLERMONT-Fd

Tél. 04 73 24 24 01 - Fax 04 73 24 28 12

e-mail : jp.andre.sa@wanadoo.fr

LISTE des ENGAGES National 2

N°	NOM PRENOM	Marque
301	CARRAS Antoine	KTM
304	CAZES Maxime	KTM
306	GIANATI Hervinn	KTM
308	CABROLIER Lionel	Sherco
309	GOURCY Antoine	KTM
310	COSTE Elie	Sherco
312	DECLOCHEZ Eddy	Sherco
313	BESSEYRE Gaetan	Yamaha
314	VIALLET Florian	KTM
315	DUMAS Mathieu	Husqvarna
316	COLOMBET Thomas	KTM
317	CARRUELLE Laurent	Yamaha
319	PELORSON Mathias	Beta
320	POUCHOT BOULIN Damien	Beta
321	REGIMBAL Guillaume	BETA
322	RAULOIS Sylvain	Husqvarna
323	MOISSET Cyril	KTM
324	ROLLAND Antoine	Sherco
326	HILAIRE Frédéric	Honda
327	FERROTTI Rémy	Beta
328	CHELLES Alexandre	KTM
329	MAISONNEUVE Etienne	Sherco
330	AVISSEAU Quentin	Yamaha
331	VIANT Nicolas	Husqvarna
332	CHARBONNIER Vincent	KTM
333	LACROZE Raphaël	Sherco
334	LEVET Alexandre	KTM
335	CHAMBON Baptiste	Sherco
336	GOURBEYRE Johan	KTM
337	GONON Grégory	Beta
338	FRAYSSINET Loic	Beta
339	VEYRUNES Simon	Husqvarna
340	CHIRY Arnaud	KTM
341	PERROT Bertrand	Husqvarna
342	DUBUIS Stéphane	Yamaha
343	BERGES Raphaël	Yamaha
344	FURNON Guillaume	Beta
345	RABACA Benoit	Sherco
346	SASSOLAS Nicolas	Honda
346	VEYRUNES Jérémie	Yamaha
347	GROSSELIN Thomas	Sherco
349	ARSAC Thibaud	Honda
350	ROUBILLE Julien	Beta
351	TRILLES Jérôme	KTM
352	PASSEMARD Florian	Husqvarna
353	FEYRIT Charles	Beta
354	COMOGLIO John	KTM
355	BECKER Loup	KTM
356	VERMOREL Romain	Sherco
357	REYMOND Raphaël	KTM

358	DESPRECHINS Arno	Husqvarna
359	DENIS Valentin	Sherco
360	BEVENGUT Wilfrid	Beta
362	FRIN Thomas	Sherco
363	CAMMAN Julien	Yamaha
364	FEDIT Mathieu	KTM
365	SEYCHAL Guillaume	KTM
366	CARDOSO Alexandre	Honda
367	SOUBIROUS Benoit	Honda
370	ALINAT Gilles	KTM
377	DUJAUD Loic	Sherco
383	DOMET Bertrand	Yamaha
386	RAVELLO Romain	KTM
400	ROUSSON Fabien	KTM
403	AOUST Thibault	KTM
411	CHEREAU Mickaël	Yamaha
413	AUROY Antony	Beta
419	GAUDINEAU Edouard	Sherco
421	BURY Paul	Sherco
434	VALAT Alex	Husqvarna
444	PAGET Yoann	Yamaha

Boris LEBON
AUTOCK CONCEPT
 ADHESIF • SUPPORT • TEXTILE • BRODERIE • IMPRIMERIE

- FLOCCAGE TEXTILE ET BRODERIE
- IMPRESSION NUMÉRIQUE
- DÉCO VÉHICULES
- IMPRIMERIE
- ADHÉSIFS
- ENSEIGNE
- OBJETS

04 73 72 84 27
 36 Avenue Maréchal Foch 63600 AMBERT



Classement provisoire National 2

Pilote	Marque	Points
1 DUJAUD Loic	Sherco	124
2 CARRAS Antoine	KTM	91
3 LACROZE Raphaël	Sherco	91
4 MOISSET Cyril	KTM	88
5 ROUSSON Fabien	KTM	88
6 VALAT Alex	Husqvarna	78
7 RAULOIS Sylvain	Husqvarna	77
8 FLORIN Timothée	Husqvarna	55
9 CAZES Maxime	KTM	43
10 BAREL Fabien	Husqvarna	41

ARLANC AMBULANCE

57, route Nationale
63220 ARLANC
04 73 95 01 13

Location véhicule
9 places

AMBERT AMBULANCES

546, route de Clermont
63600 AMBERT
04 73 82 34 41



CUNLHAT AMBULANCE

3, place Lamothe
63590 CUNLHAT
04 73 72 23 01

A votre service
7j/7, 24h/24

10 V.S.L. - 5 AMBULANCES - 13 TAXIS

Arlanc - Ambert - Cunlhat - Vertolaye - St Amant Roche Savine - Job
Grandrif - St Ferréol des côtes - Le Monestier

S.A.S. DELAYRE

RESTAURANT *Le Gourmand*



**37 av. du 11 Novembre
63600 AMBERT**

Tél. 04 73 72 07 32

Classement provisoire Constructeurs

Classement	Constructeur	Points
1	KTM	271
2	SHERCO ACADEMY	256
3	BETA	254
4	YAMAHA OUTSIDERS	214
5	HUSQVARNA	148
6	TM XCENTRIC	95

Trapon Champignons

sauvages
&
cultivés



109, avenue de Lyon - Ambert • Tél. 04 73 82 20 08

e-mail : trapon.champignons@orange.fr

Aux Plaisirs dits VINS

Vins
Bières
Spiritueux
Produits régionaux
Livraison à domicile

Le Vernet - 63480 VERTOLAYE
04 73 95 27 83 - 06 26 56 79 75
auxplaisirditvins@orange.fr



MECASPORT

30ans



Agent
toutes marques à suivre...

63600 Ambert - Tél. 04 73 82 20 00

DORE SÉCURITÉ

* ALARME

* VIDÉO SURVEILLANCE

* GARDIENNAGE

Vente, Pose, Intervention
Dépannage toutes marques

8, Bd Sully - 63600 AMBERT

Tél. 04 73 82 05 40

www.dore-securite.com



Auberge du Bon Vieux Temps

Cuisine de Terroir
4 chambres tout confort
(dont 1 pour handicapés)

63590 La Chapelle-Agnon

Tél. 04 73 72 36 51

www.lachapelleagnon-hotel-restaurant.com

LISTE des ENGAGÉS National 3

N°	NOM PRENOM	Marque
504	ROUX Cédric	Sherco
505	RIVOAL Guillaume	KTM
506	ROCHETTE Cyril	Beta
507	CHAPELON Sylvain	KTM
508	PALLUT Pierre	KTM
509	PERRIN Julien	KTM
511	MARTINEZ Mickaël	Sherco
512	SEVERAC Anthony	Sherco
513	DESSIMOND Vincent	Beta
515	BARGOIN Alexandre	Sherco
516	ECHAUBARD Damien	Beta
518	VERGOTE Karl Eric	Beta
519	BEAUCHET Hugo	Beta
520	OLEON Guillaume	Beta
521	TARDIEU Pierre	Beta
522	BOURET Baptiste	Husqvarna
523	BONY Florent	KTM
524	GIMBERT Dimitri	KTM
525	HOURDIN Pierre	Husqvarna
526	FABRE David	KTM 3
527	MARTINEZ Frédéric	KTM
528	THORAIN Jean-Francois	Husqvarna
531	COSTECHAREYRE Thibault	Sherco
532	TALLANT Donat	GasGas
534	MAIORANA Kévin	KTM
535	LEVET Maxime	KTM
544	LAMY Adrien	KTM
545	SOURISSEAU Tanguy	KTM
546	DELPECH Benjamin	Husqvarna
547	NAULLEAU Fabien	Husqvarna
555	POUGET Kévin	Sherco
570	SEPTFONDS Fabien	Beta
576	RANDOIN Thibault	Husqvarna
577	VADIC Noé	Beta
578	NUGON Bastien	KTM
588	FOUGERON Maxence	Husqvarna
591	ARNAUDO Geoffrey	Beta
607	FARIGOULES Kévin	KTM
617	FONTAINE Etienne	EVO-SET
666	PARCHET Stéphane	KTM
667	ROCH Julien	KTM
668	BALLET-BAZ Anthony	Beta

BOUCHERIE CHARCUTERIE TRAITEUR

Thierry POUGET

Salaisons
Produits régionaux

2 place Georges Courtial - Ambert

Tél. 04 73 82 62 39

CONSTRUCTIONS MÉTALLIQUES



Z.I. - 63, avenue d'Aubière
63800 Cournon d'Auvergne

Tél. 04 73 69 43 42

Fax 04 73 69 43 45

e-mail : emlasquit@wanadoo.fr

ETA MARRET

DÉBROUSSAILLAGE - BROYAGE
ÉPAREUSE DE 7M

MARRET GAËTAN

Les Chassaing 63990 JOB

Tél. 06 48 53 80 16



D'ELIP
optique



ATOL
LES OPTICIENS

www.opticiens-atol.com



*Monture D'CLIP d'Atol à partir de 169 € comprenant une paire de branches unies. Dispositifs médicaux marqués CE. Voir conditions et tarifs en magasin ou sur le site www.opticiens-atol.com.

BRESSON OPTIQUE

6-8 rue du Château - 63600 AMBERT

Tél. 04 73 82 01 06

www.opticiens-atol.com

Classement provisoire National 3

Pilote	Marque	Points
1 PERRIN Julien	KTM	130
2 NUGON Bastien	KTM	127
3 RIVOL Guillaume	KTM	108
4 VADIC Noé	Beta	108
5 SEVERAC Anthony	Sherco	101
6 FARIGOULES Kevin	KTM	72
7 GOUET Clément	Beta	61
8 FOUGERON Maxence	Husqvarna	50
9 BEAUCHET Hugo	Beta	43
10 PARCHET Stéphane	KTM	38

LISTE des ENGAGES Vétérans

N°	NOM PRENOM	Marque
802	ALIBAUD Rémy	KTM
805	CHASSAING Laurent	Sherco
806	CREPIN Joseph	Husqvarna
807	TEILHARD Jérôme	Sherco
808	LUTRAT Patrice	KTM
809	BALDET Patrick	KTM
810	MARQUANT Alexandre	Yamaha
811	LESCURE Jean	KTM
812	VAYSSADE Florent	KTM
814	JOLY Stéphane	Beta
815	POLLIEVRE Fabien	KTM
818	FELS Francis	KTM
819	BARTHOMEUF Philippe	CARDEL
820	COLSON Olivier	KTM
821	DENEGRE David	Beta
822	GAUCHERAND Laurent	Yamaha
823	LAGUIDE Jean-Francois	Yamaha
824	SERRE Eric	KTM
825	AYGALENQ Alexandre	KTM
826	MAZET Jean-Claude	KTM
827	HANNE Frank	KTM
828	HERNANDEZ Dominique	KTM
829	POUGUET Pascal	Beta
830	DEVAUX Sylvain	Sherco
831	BEGARD Didier	KTM
832	CHALENDAR Pierre	Beta
833	JOND Christophe	KTM
834	PATREGNANI Rodolphe	KTM
835	BEST Olivier	Honda
836	BOYER Nicolas	GasGas
837	EBELY Hervé	Husqvarna
838	LEONI Denis	Husqvarna
839	BONNARD Sébastien	Husqvarna
840	ROBINOT Raphaël	Sherco
841	FELIX Bernard	Yamaha
842	VELON Denis	Husaberg
843	GAULT Emmanuel	Husaberg
844	CAZZULO Marc	Yamaha
845	SCHENKEL Philippe	Sherco
846	LECRIVAIN Ludovic	Husqvarna
847	FITE Jérôme	KTM
848	AURAND Stéphane	Yamaha
849	ARNAUD Laurent	KTM

850	DEGIOVANNI Stéphane	Beta
851	BRIAND Jean-Bernard	KTM
852	SABATIER Sylvain	KTM
853	BADAULT Michaël	KTM
854	JEANNIN Gilles	Yamaha
855	DUPIN Nicolas	Yamaha
856	VIEU Didier	Yamaha
857	CASTANET Nicolas	Husqvarna
858	BONNAFOUS Marc	TM Racing
859	STOECKEL Patrick	KTM
860	JEAN Dominique	Sherco
861	ROLLIN Jean Luc	KTM
862	BRENDLER Benjamin	Husqvarna
868	MERLE Christoph	TM
869	CURBILIE Jean-Francois	TGM
872	MARTEL Franck	Yamaha
873	VEZON Bruno	KTM
875	GEORGET Olivier	KTM
876	VERRIER Jérôme	Husqvarna
901	KILIBARDA Rodolphe	KTM
906	KIEFFER Yannick	KTM
910	GALMICHE William	KTM
911	HUBER Eric	Sherco
915	BERGER Jean Marie	KTM
917	LAURENT Sébastien	Beta
923	PONS Fabrice	Yamaha
935	CANTEL Alban	Husqvarna
972	OLIVIER Eric	TM

MECASPORT

30 ans



Agent
toutes marques

63600 Ambert - Tél. 04 73 82 20 00

Classement provisoire Vétérans

Pilote	Marque	Points
1 VAYSSADE Florent	KTM	148
2 PONS Fabrice	Yamaha	122
3 CANTEL Alban	Husqvarna	118
4 VIEU Didier	Yamaha	78
5 HUBER Eric	Beta	68
6 CHASSAING Laurent	Sherco	61
7 PANNETIER Laurent	KTM	60
8 BADAULT Michaël	KTM	45
9 CURBILE Jean François	TM Racing	44
10 VERRIER Jérôme	Husqvarna	41

Classement provisoire Challenge Team Nationaux MORACO

Classement	Constructeur	Points
1	SHERCO ACADEMY	127
2	DAFY 1	127
3	B2R RACING 1	126
4	MCL	117
5	ATOMIC MOTO 1	90
6	BZH ENDURO	83
7	DAFY 3	79
8	B2R RACING 2	62
9	EVO-SET	41
10	ATOMIC MOTO 2	38

Salaisons BERNARD

MAGASIN de VENTE DIRECTE

Offre ses produits
lors de la remise des prix
du dimanche



Produits d'Auvergne

Fabrication artisanale, Saucisson, Jambon

La Forie - 63600 AMBERT - Tél. **04 73 82 03 72**
e-mail : contact@salaisons-bernard.fr

PADDOCK AMBERT



Le Moto-Club du Livradois organisateur de la finale du championnat de France d'Enduro 2017 **tient à remercier** tout particulièrement :

- Les partenaires institutionnels pour leur soutien et leur participation
- Les entreprises locales pour leur aide précieuse et leur confiance
- Tous les annonceurs de ce programme
- Les propriétaires et riverains pour autoriser le passage et le stationnement
- Les mairies des 9 communes traversées ainsi que leurs administrés
- Jean-Luc MIROIR pour sa confiance et son professionnalisme
- Les bénévoles (500) qui oeuvrent depuis plusieurs mois sur ce projet
- Tous ceux qui ont participé de près ou de loin à la réussite de cette épreuve

MERCI

POINT M

ELECTROMENAGER

CHAUFFAGE

RÉPARATION, VENTE, LIVRAISON, NEUF et OCCASION

Poêle à bois et Granulés

Création de conduit cheminée et ramonage

22 bis Rue du Montel.63600 AMBERT - 04 73 72 96 67

Zone de Rechimais.43500 CRAPONNE/A - 04 71 03 24 99

MOREL ELECTRICITE

INDUSTRIELLE ET BATIMENTS

Tél. : 04 73 95 26 09

**La Croix de la Faye
63480 VERTOLAYE**

contact@morelelec.fr



Partenaires
de vos
événements sportifs

